

# El Somontano de Barbastro, de mancomunidad a comarca

JAIME FACERÍAS SANCHO  
PRESIDENTE DE LA COMARCA DE SOMONTANO DE BARBASTRO

El Gobierno de Aragón crea por la Ley 4/2002 de 25 de marzo, la Comarca de Somontano de Barbastro, en el ámbito geográfico del Somontano, entre el Pirineo y la llanura monegrina, entre los ríos Cinca y Alcanadre. La constituyen 29 municipios (Abiego, Adahuesca, Alquézar, Azara, Azlor, Barbastro, Barbuñales, Berbegal, Bierge, Castejón del Puente, Castillazuelo, Colungo, Estada, Estadilla, El Grado, Hoz-Costean, Ilche, Laluenga, Laperdiguera, Lascellas-Ponzano, Olvena, Naval, Peralta de Alcofea, Peraltila, Pozán de Vero, Salas Altas, Salas Bajas, Santa María de Dulcis y Torres de Alcanadre), que abarcan 58 núcleos, con 22.740 habitantes, en un territorio de 1.167 km<sup>2</sup>.

Esta nueva institución abre las puertas a un proyecto territorial que tiene sus antecedentes en la Mancomunidad del Somontano, constituida en 1990.

Entonces, 27 de los municipios anteriores de la ya conocida como «Comarca del Somontano» decidieron aunar sus esfuerzos en pro de un mejor futuro común. Un conjunto de pequeñas localidades, marcadas en su mayor parte por la despoblación y el envejecimiento de la población, integraron esta entidad supramunicipal, junto con la ciudad de Barbastro, quinta ciudad de Aragón, sede de servicios, que agrupa a dos tercios de la población comarcal, y que ha ejercido históricamente un papel estructurador y dinamizador.

La joven Mancomunidad superó rápidamente la puesta en marcha de los servicios mancomunados básicos para emprender nuevos retos como el impulso al desarrollo territorial o la implantación de nuevos servicios como los urbanísticos, turísticos o deportivos, poniendo en marcha proyectos innovadores con una eficaz y creativa gestión de los recursos. Por sus valores fue declarada «de Interés Comarcal» por el Gobierno de Aragón.

En estos últimos quince años el Somontano ha visto ampliadas sus perspectivas de futuro gracias al impacto de las medidas de desarrollo rural, tras la gestión de programas europeos como *Leader II* y *Leader Plus*,



Plantón de coscoja







Paisaje de la comarca del Somontano

que han ayudado a activar nuestros pueblos, con la expansión de la viticultura y las bodegas a partir de la creación de la Denominación de Origen de los vinos del Somontano; con el impulso de Barbastro y el auge de sus servicios, o a través de las crecientes oportunidades turísticas vinculadas a la Sierra de Guara, el Parque Cultural del Río Vero y el patrimonio cultural; pero sobre todo con la ilusión y el trabajo de sus habitantes. Se trata de unos procesos que han potenciado y potencian el desarrollo de los diferentes sectores económicos junto al cuidado y a la vez puesta en valor del patrimonio cultural y el medio ambiente de la comarca.

Todo ello ha hecho del Somontano un territorio maduro, cohesionado territorialmente, con un sentido de pertenencia comarcal y una positiva experiencia, basada en la actuación conjunta y la convivencia, que suponen un buen punto de partida para asumir las nuevas competencias comarcales y convertirlas en herramientas eficaces de progreso territorial.

La comarca de Somontano de Barbastro, situada en el corredor de comunicaciones entre el Mediterráneo y Atlántico, entre el Pirineo y el valle del Ebro, cuenta con suficientes recursos y condiciones para aspirar a un futuro prometedor. Es una tierra acogedora y hospitalaria que dispone, junto a sus destacado valores naturales y culturales, del empuje y la ilusión de quienes hemos apostado por vivir aquí.

Su naturaleza, su historia, sus potencialidades, sus gentes, sus perspectivas de futuro, las descubriremos en este volumen de la colección Territorio, a través de los textos e imágenes de esta treintena de colaboradores a quienes en nombre de la Comarca de Somontano de Barbastro, les agradezco su aportación.

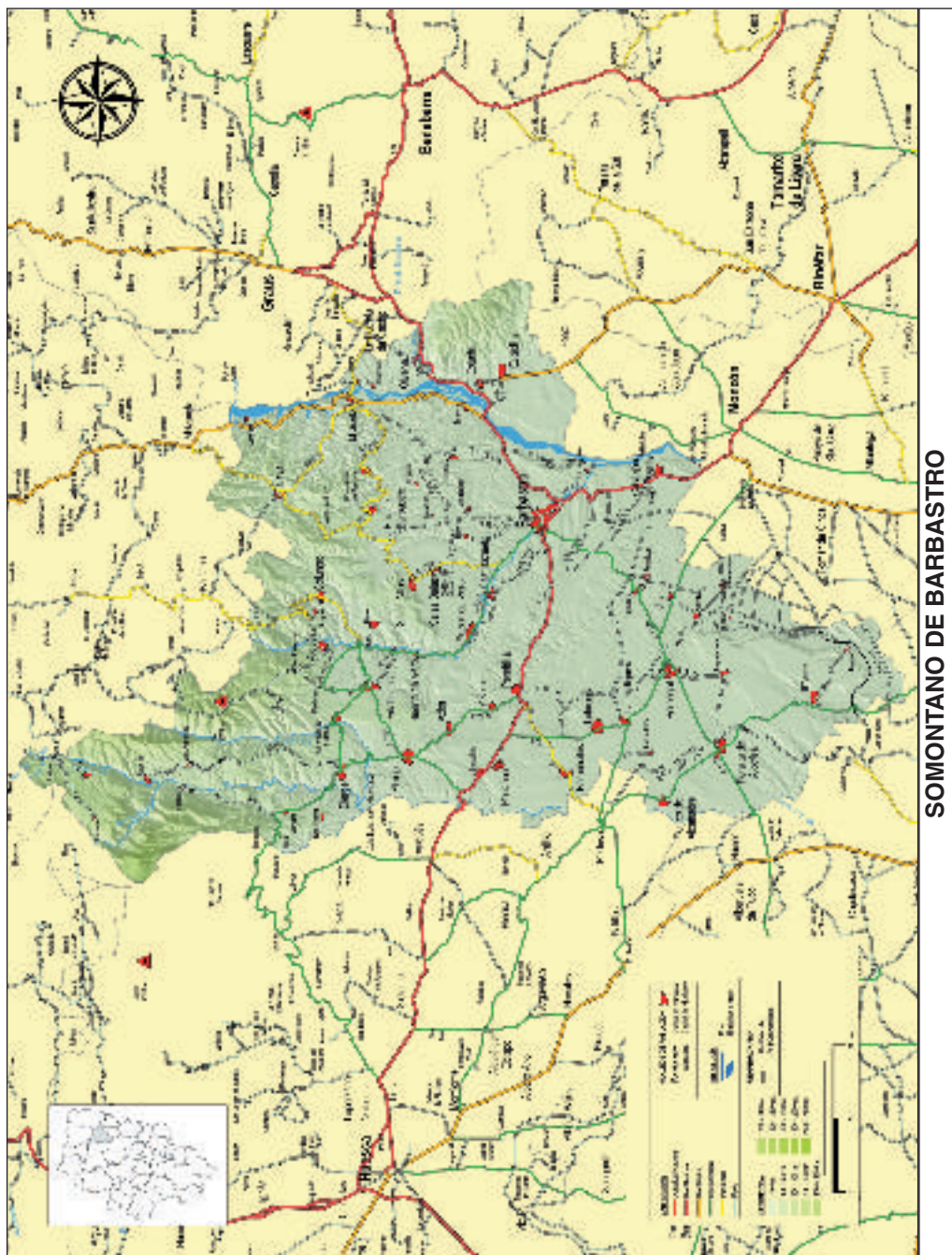

Mapa del Somontano de Barbastro (DGA)